

# KORYO SOOJI CHIM

Alunas: Cristiane Dotto e Francielle Miyaki

Orientador: Professor Carlos Vanderlei Pukaleski

Curso de Acupuntura

## KORYO SOOJI CHIM

### HISTÓRICO

A Koryo (=Coréia) Sooji (=Mãos e Dedos) Chim (=Agulha) é uma Técnica Coreana de Acupuntura nas mãos que iniciou suas pesquisas no ano de 1971, tendo sido criada pelo Dr. Tae Woo Yoo que, através de pesquisas, identificou 14 Canais e 345 pontos de acupuntura somente nas mãos. Sua aplicação teve início na Coréia do Sul em 1981, e seguem os mesmos princípios da Acupuntura Tradicional Chinesa.

### O QUE É

Método para prevenção, controle e regulação dos problemas físicos e emocionais por meio da aplicação de estímulos nos micro meridianos (ki-meks) localizados nas mãos.

### TRATAMENTO

Faz-se uso de agulhas, moxa, magnetos e micro massagem nos pontos.

### INDICAÇÕES:

- Cefaleia;
- Estomatite;
- Dispepsia;
- Náusea;
- Úlcera gástrica;
- Gastrite;
- Duodenite, etc...

### CONTRA-INDICAÇÕES:

- Se o cliente estiver por período longo sem alimentar-se;
- Muito cansado devido a esforço físico;
- Em crise de hipo ou hipertensão;
- Desidratado ou embriagado;
- Doença infecto contagiosa;
- Em estado de choque;
- Crise convulsiva;
- Estado febril elevado.

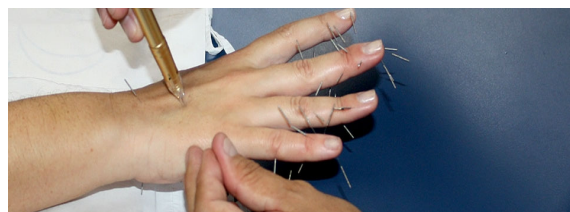
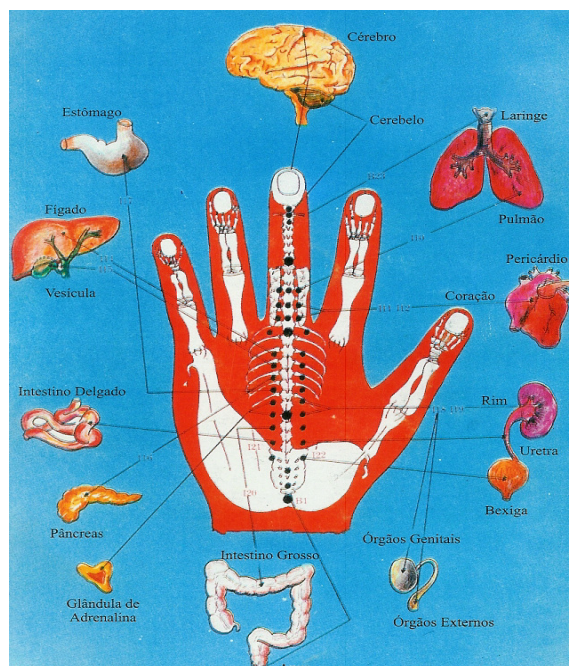

Centro de Educação Profissional

# SÃO CARLOS

Desde 1997

Formando profissionais para a vida.

Acesse nosso site [www.SAOCARLOSCURSOS.com.br](http://www.SAOCARLOSCURSOS.com.br)